

INDICAÇÃO GEOGRÁFICA “PAMPA GAÚCHO DA CAMPANHA MERIDIONAL”

Uma estratégia de agregação de valor



Angelo Antonio Queirolo Aguinaga

Campo Grande, 27 de novembro de 2012.

Indicação Geográfica

UMA FERRAMENTA DE PROTEÇÃO, BASEADA EM:

- QUALIDADE
- REPUTAÇÃO
- OUTRAS CARACTERÍSTICAS



ORIGEM
GEOGRÁFICA
ESPECÍFICA

A LEGISLAÇÃO
BRASILEIRA E
CONCEITOS

LEI 9279 DE 14/05/96

IG

IP -

INDICAÇÃO DE
PROCEDÊNCIA

DO -

DENOMINAÇÃO
DE ORIGEM

EXEMPLOS FRANCESES



VINHOS BORDEAUX

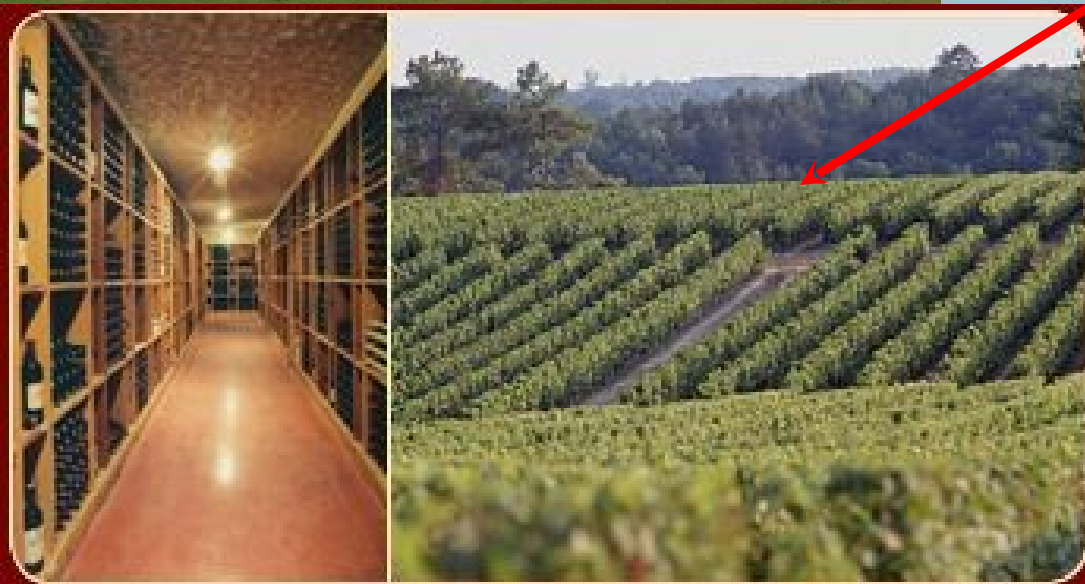

EXEMPLOS FRANCESES – QUEIJO CAMEMBERT



MARCA DE 1887

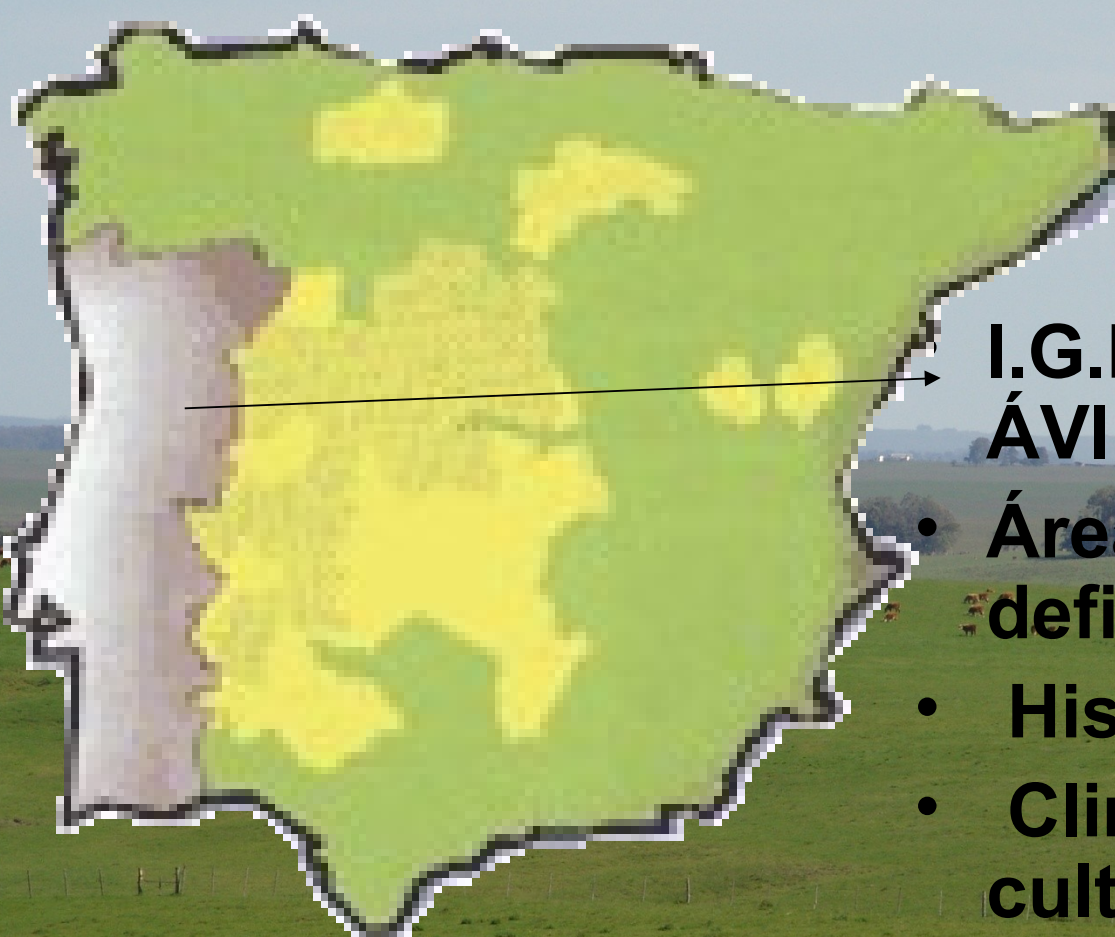

I.G.P. CARNE DE ÁVILA

- **Área geográfica definida**
- **História**
- **Clima, flora, tradição, cultura**
- **Espanha**

I.G.P. CARNE DE ÁVILA

PRODUÇÃO E OBTENÇÃO DO PRODUTO



Desenvolvimento Regional

Desenvolvimento Sustentável

Produto (Rebanhos)

Ambiente Conservado

Tradição e Cultura

História



AGREGAÇÃO DE VALOR – ALGUNS EXEMPLOS

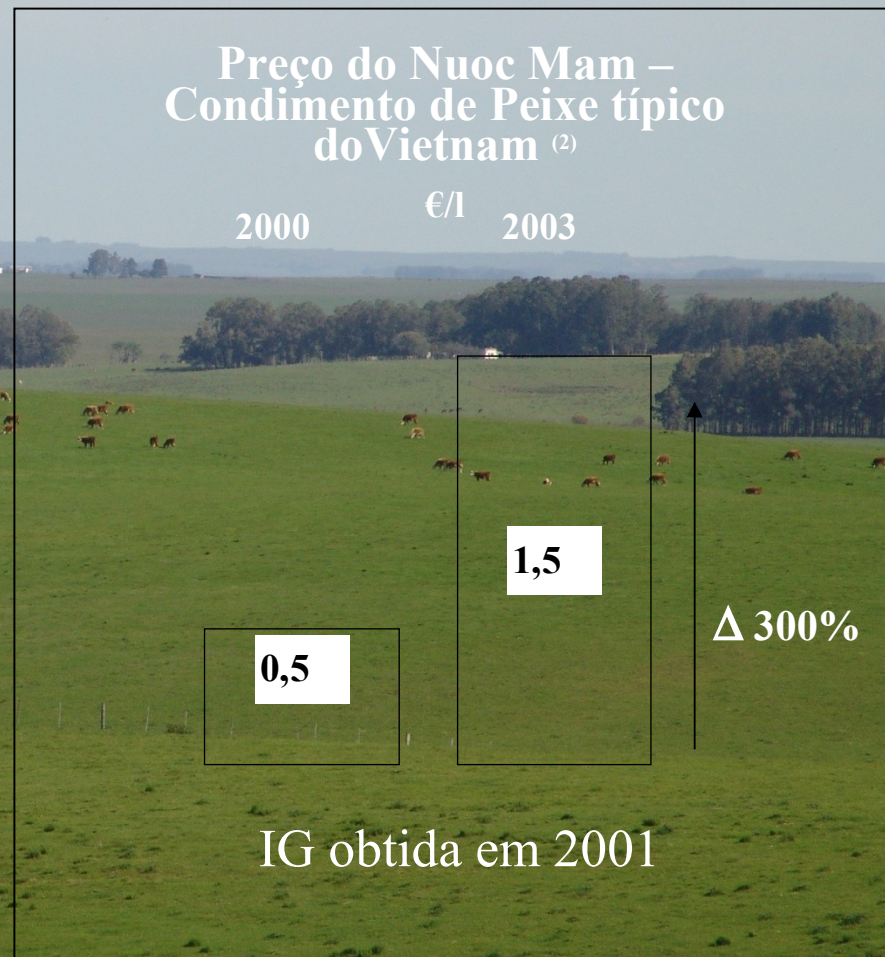
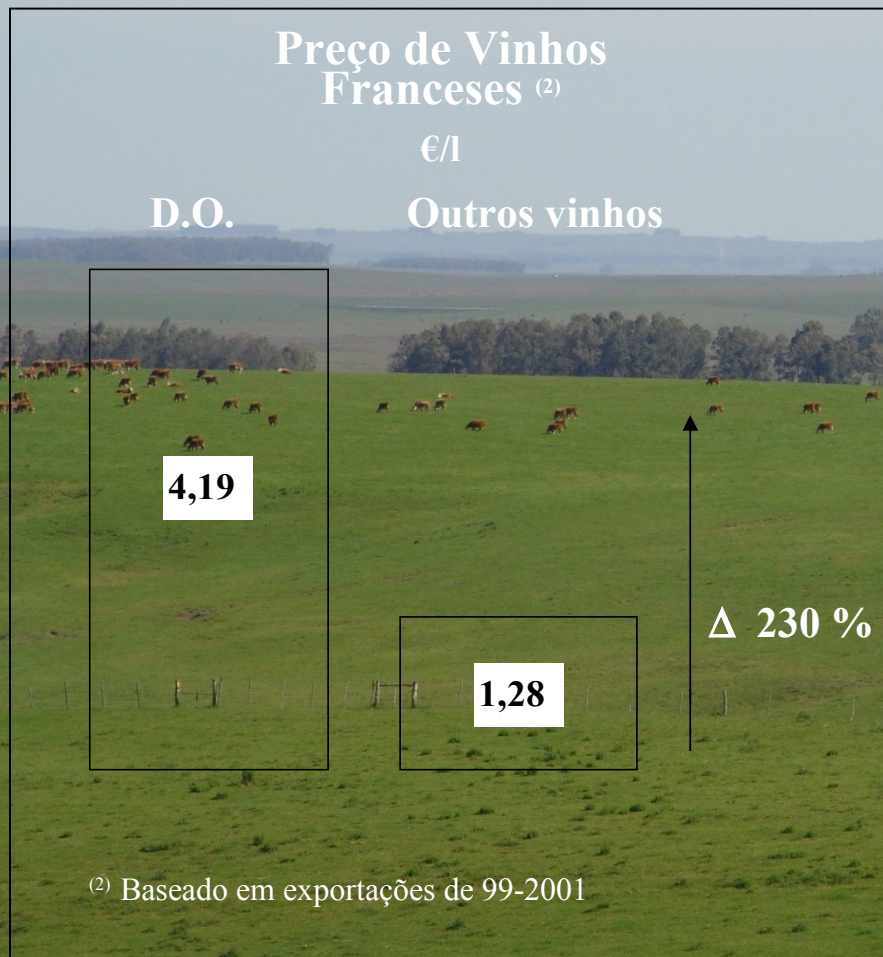

Source : MAAPAR, ONIVINS, CFCE, INAO

Source : BNIC, UNDP

INDICAÇÕES GEOGRÁFICAS: UMA FERRAMENTA DE ACESSO AO MERCADO

40% dos consumidores Europeus estão prontos para pagar até 10 % a mais por produtos de origem garantida

APROPAMPA

**ASSOCIAÇÃO DOS
PRODUTORES DE CARNE
DO PAMPA GAÚCHO DA
CAMPANHA MERIDIONAL**



NOSSA VISÃO DE FUTURO

- Ser referencial em carne bovina nas Indicações Geográficas
- Alta agregação de valor aos produtos
- Vetor de divulgação de aspectos positivos regionais
 - Produtores extremamente focados
 - Através da IG, valorizar a região e o bioma Pampa

NOSSOS OBJETIVOS

- ◆ Produtos com garantia de origem e qualidade;
- ◆ Agregar valor a produção;
- ◆ Incentivar a pesquisa em pecuária de corte e seus produtos;
- ◆ Desenvolver ações que promovam a organização e preservação do Pampa Gaúcho da Campanha Meridional;
- ◆ Estimular e promover o potencial turístico da região;
- ◆ Proteger e regular a indicação geográfica **“PAMPA GAÚCHO DA CAMPANHA MERIDIONAL”**.

AMBIENTE

Extremamente
favorável a pecuária



HOMEM

- Índios
- Espanhóis
- Portugueses
- Negros



A REGIÃO E SUA HISTÓRIA



ha Meridional

GADO

Trazido pelos
Jesuítas



O CHURRASCO

16 8 2005

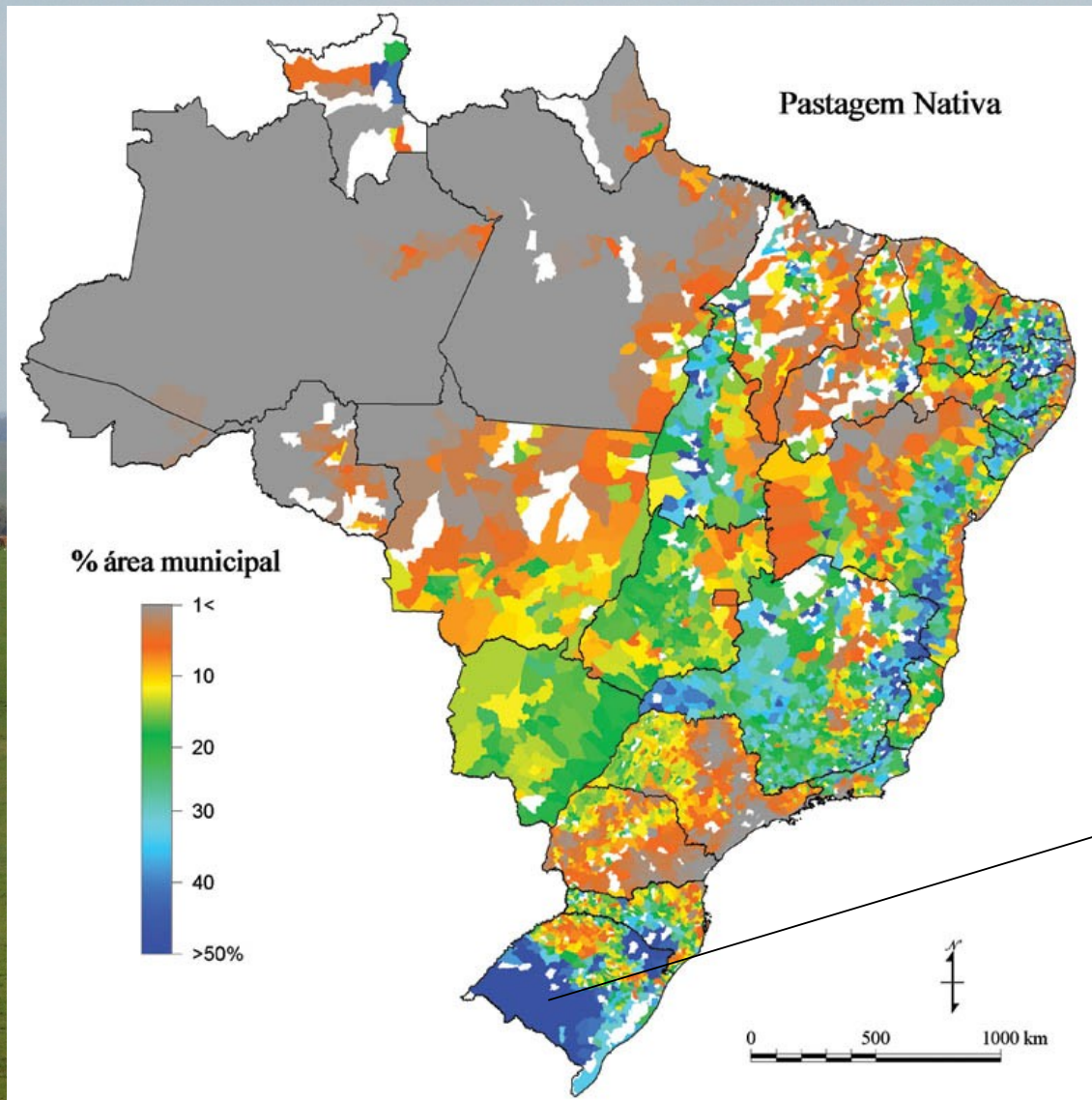

**PAMPA GAÚCHO:
DIFERENCIAL
AMBIENTAL**

ÁREA ONDE ESTÁ INSERIDA A INDICAÇÃO GEOGRÁFICA “PAMPA GAÚCHO DA CAMPANHA MERIDIONAL”

DEMARCAÇÃO DA ÁREA DE ABRANGÊNCIA

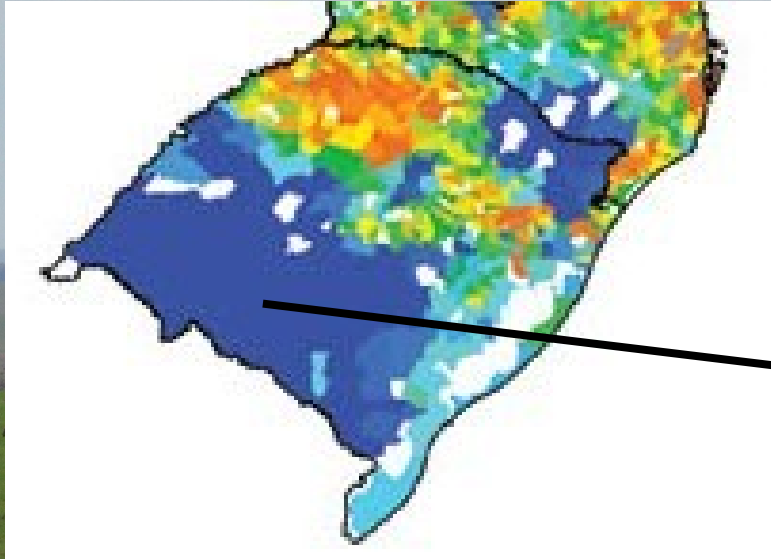

Solos:

- Hulha Negra
- Bagé
- Bexigoso
- Aceguá
- Ponche Verde
- Cambaí

Características de vegetação + tipologia de solos
=
Área de Produção homogênea

A BIODIVERSIDADE DESTA REGIÃO ULTRAPASSA O TOTAL DE ESPÉCIES ENCONTRADAS NAS FLORESTAS TROPICAIS ÚMIDAS

Espécies Forrageiras Nativas:

- 400 espécies de gramíneas
- 200 espécies de leguminosas
- C3 e C4 juntas no mesmo ambiente
- **CARACTERÍSTICAS BOTÂNICAS**

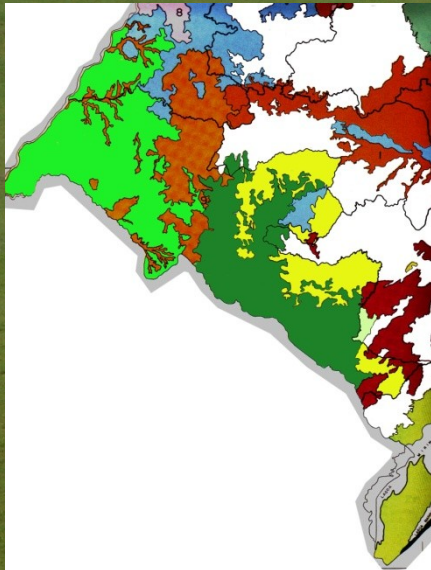

SISTEMA DE PRODUÇÃO



HEREFORD

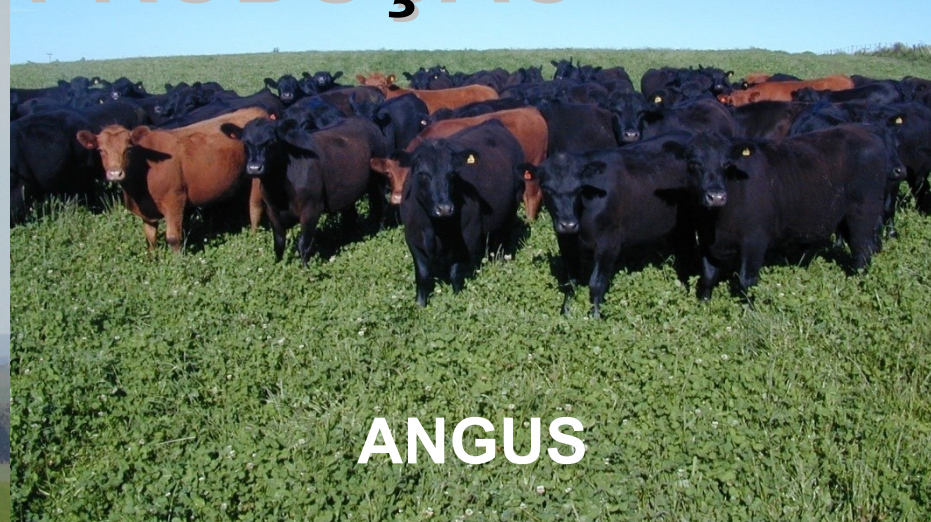

ANGUS



ANGUS X HEREFORD

06.18.2005 10:23

R

CARACTERÍSTICAS DOS ANIMAIS PARA ABATE

Machos e fêmeas com até 42 meses.
Acabamento mínimo de 3 mm.
Conformação de carcaça: Todas menos a cônica.

Pesos mínimos de carcaças:
MACHOS 2 dentes – 210 Kg
MACHOS 4 dentes – 220 Kg
MACHOS 6 dentes – 230 Kg
FÊMEAS 2, 4 ou 6 dentes – 180 Kg

27 15:03

ALIMENTAÇÃO DOS ANIMAIS



• Basicamente a pasto, em regime extensivo,

• Animais deverão permanecer na região delimitada

RASTREABILIDADE



**OBRIGATÓRIA PARA TODOS OS ANIMAIS DO
PROGRAMA**

NOVOS MERCADOS

NICHOS

**DEMANDA POR PRODUTOS
DIFERENCIADOS**

MERCADO EXTERNO

CONSCIÊNCIA AMBIENTAL

SEGURANÇA DO ALIMENTO

**VALORIZAÇÃO DOS PRODUTOS COM
CERTIFICAÇÃO DE ORIGEM**

PRODUTOR



FRIGORÍFICO



MERCADO



CONSUMIDOR

INFORMAÇÃO



NOSSOS DIFERENCIAIS COMPETITIVOS

DA ASSOCIAÇÃO

- INOVAÇÃO
- FOCO

DO MEIO

- RAÇAS BRITÂNICAS
- FAMA DE BOA CARNE
- TRADIÇÃO CULTURAL E MEIO AMBIENTE
- PRODUTORES DIFERENCIADOS
- VOCAÇÃO À PECUÁRIA
- NECESSIDADE DE CRESCIMENTO

APOIO ESTRUTURAL

- VAREJO DIFERENCIADO
- PARTICIPAÇÃO DA INDÚSTRIA
- TECNOLOGIA DISPONÍVEL
- TÉCNICOS QUALIFICADOS

• *APOIO DE ENTIDADES:*

SEBRAE, SENAR, FARSUL,
EMBRAPA, UFRGS, INPI,
BIRD LIFE/SAVE BRASIL

- Visita de americanos ligados a BirdLife

Apropampa organiza parceria com Ong internacional

FRANCISCO RODRIGUES

Na manhã de ontem representantes da Associação dos Produtores de Carne do Pampa (Apropampa), receberam a visita de membros da Ong "Bird Life International". A organização foi criada em 1916 e possui representações em vários países. No Brasil a sede da Ong é em São Paulo, representada pela "SAVE Brasil", sob a coordenação de Pedro Develey.

A equipe da Apropampa, representada por Ricardo Weiler, Fernando Adauto de Souza e Guilherme Dias, recebeu o biólogo argentino, Aníbal Parera, coordenador para o Cone Sul das Pampas do Brasil, Argentina, Uruguai e Paraguai. Segundo Parera, que pela terceira vez visita a região, o objetivo é estabelecer contatos e promover parcerias com associações de criadores, organizações não-governamentais, universidades e departamentos de governos. Essas alianças visam difundir e intercambiar conceitos de trabalho com base na conservação ambiental. Parera chegou acompanhado de dois membros do Departamento de Serviço Florestal dos Estados Unidos (US Forest Service), Jim Chu e Carol Lively.

De modo específico, os técnicos norte-americanos vieram monitorar as ações desenvolvidas por diversos agrupamentos de pro-



PARCERIA: estrangeiros estimulam produção sistêmica e proteção ambiental

dutores que já trabalham em parceria com a Bird Life. Notadamente no Uruguai e Argentina onde são desenvolvidos trabalhos em Rocha (Uruguai) e na Baía de Zamborombón (Argentina). Parera esclareceu que nos EUA existem cerca de 100 milhões de hectares de terras sob proteção ambiental que são propriedade governamental.

Na Argentina, Brasil e Uruguai, numa área aproximadamente do mesmo tamanho, 98% está em mãos particulares. "Dai a importância de alianças com produtores", explicou Parera, "para que desenvolvam e multipliquem esta visão sistêmica de

produzir em harmonia com o ambiente". Foi durante a visita que ocorreu a primeira reunião da Alianza del Pastizal, na 1ª Reunião do Bioma Pampa, em Santana do Livramento, que, uma vez a Alianza estiver em funcionamento, os americanos poderão obter um auxílio financeiro para os membros das alianças.

Os visitantes, durante a visita, foram recebidos pelo produtor de Souza, de lá, partem hoje para as províncias argentinas de Corrientes, Entre Ríos e de lá, para Buenos Aires.



Alianza del PASTIZAL

Para conservar la biodiversidad

HISTÓRICO DE AÇÕES

2



- Pesquisa sócio-econômica e cultural da região pelo CIRAD-França
- I Encontro de pecuaristas dos campos do Conesul, com participação de produtores de 4 países.



- Recebimento da Chancela de Indicação de Procedência da Carne do Pampa Gaúcho da Campanha Meridional, pelo INPI





REPÚBLICA FEDERATIVA DO BRASIL
Ministério do Desenvolvimento, Indústria e Comércio Exterior
Instituto Nacional da Propriedade Industrial

CERTIFICADO DE REGISTRO DE INDICAÇÃO GEOGRÁFICA
Nº IG 200501

O INSTITUTO NACIONAL DA PROPRIEDADE INDUSTRIAL – INPI reconhece a denominação **PAMPA GAÚCHO DA CAMPANHA MERIDIONAL** como **INDICAÇÃO GEOGRÁFICA** para **CARNE BOVINA E SEUS DERIVADOS**, concedendo o seu registro para os fins e efeitos da proteção de que trata a Lei nº 9.279, de 14 de maio de 1996, nos seguintes termos:

Espécie da Indicação Geográfica: Indicação de Procedência

Apresentação: Mista

Natureza: De Produto



País: Brasil

Delimitação da Área Geográfica: A área geográfica compreende os municípios de Herval, Pinheiro Machado, Pedras Altas, Candiota, Hulha Negra, Bagé, Aceguá, Dom Pedrito, Santana do Livramento, Lavras do Sul e São Gabriel. Situam-se na região sudoeste do Estado do Rio Grande do Sul, na fronteira com o Uruguai, entre os paralelos 30° e 32°30' Sul e os meridianos 56°30' e 54°30' Oeste de Greenwich, ocupando área aproximada de 30.000 Km².

Data do Depósito: 08 de agosto de 2005

Data da Concessão: 12 de dezembro de 2006

Titular: Associação dos Produtores de Carne do Pampa da Campanha Meridional

Endereço: Avenida Portugal 405, Castro Alves - Bagé
CEP.: 96640-00 - RS - Brasil.

Rio de Janeiro, 13 de dezembro de 2006.

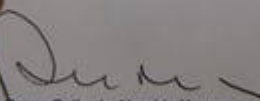
Breno Bello de Almeida Neves
Diretor de Controle de Tecnologia
e Outros Registros

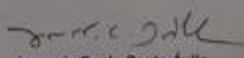
Jorge de Paula Costa Ávila
Presidente do INPI



- II Encontro de Produtores da Carne do Pampa Gaúcho da Campanha Meridional



STAND DO SEBRAE- EXPOINTER 2007/2008



VISITA MISSÃO ESPANHOLA



Dias de campo



**Cabanha São Crispim
Lavras do Sul**

Vitrine da Carne Gaúcha Expointer

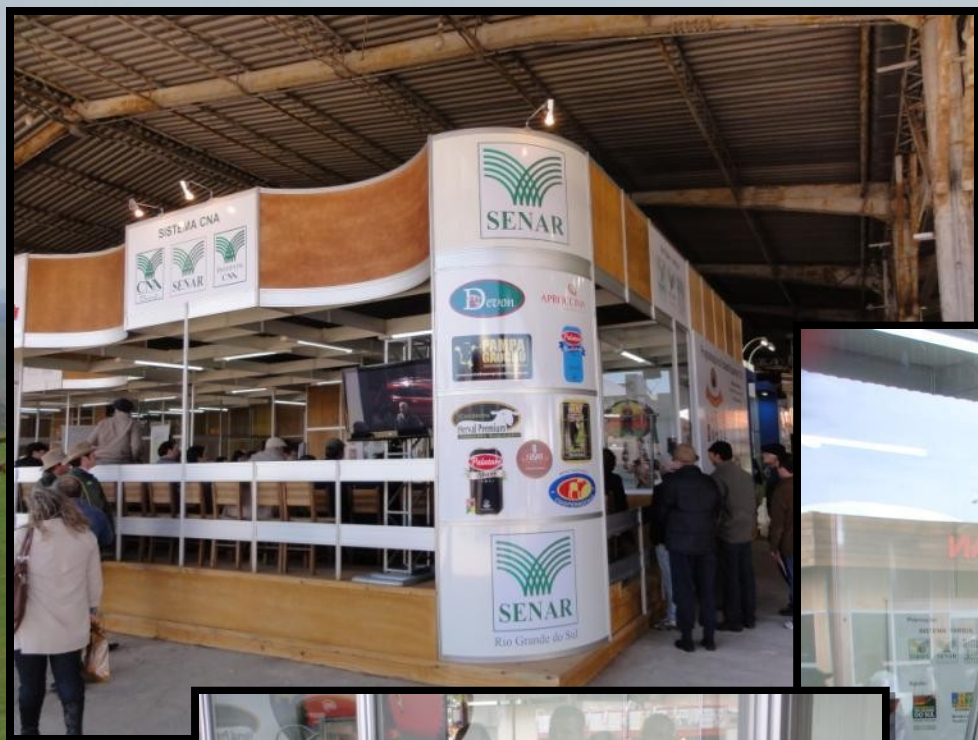

II

Encontro Técnico da APROPAMPA

O papel das Indicações Geográficas na produção de carne diferenciada e seu retorno econômico

DATA: 27 e 28 de maio (sexta-feira e sábado)

LOCAL: Auditório da Embrapa Pecuária Sul - BAGÉ, RS

Programação:

Sexta-feira, 27 de Maio

08:00 - Inscrições

08:30 - Abertura

09:00 – 10:00 - As Indicações Geográficas como ferramenta de agregação de valor. Fernando Schwank - Consultor

10:15 – 11:15 - Bases de formação da APROPAMPA: raças, solo e vegetação. Carlos Nabinger - UFRGS

12:00 – 13:30 - Almoço

13:30 – 14:30 - Histórico das raças. Joal Brazzale Leal - Embrapa Pecuária Sul

14:30 – 15:30 - A importância da sustentabilidade para o mercado de carne. Mathias Almeida - MARFIG

15:45 – 16:45 - Qualidade da carne associadas às raças e sistema de alimentação. Fernando Cardoso - Embrapa Pecuária Sul

Sábado, 28 de maio

08:00 – 09:00 - Boas Práticas Agropecuárias. Sergio Gonzaga - Embrapa Pecuária Sul

09:00 – 10:00 - O bem estar animal na produção de carne. Stavros Platon Tseimazides - MARFRIG

10:15 – 11:15 - Aspectos produtivos e econômicos da produção pecuária no Bioma Pampa. Danilo Sant'Anna - Embrapa Pecuária Sul

11:15 – 12:15 - Sistema de produção da APROPAMPA – regulamento técnico, processos de registro e controles. Conselho Regulador da APROPAMPA

Almoço

Tarde de campo: Área de Campo Nativo Melhorado com novilhos em fase final de terminação.



Fotos: arquivo APROPAMPA

Realização:



Apoio:



Feiras de Terneiros





MERCOBEEF

FORÇA DO RIO GRANDE

Corção Duro

GARANTIA DE ORIGEM



**PAMPA
GAÚCHO**

DA CAMPANHA MERCOSUL

INDICAÇÃO DE PROCEDÊNCIA

IP: 105430026794428



**PAMPA
GAÚCHO**

INDICAÇÃO DE PROCEDÊNCIA



Endereço www.carnedopampagaucho.com.

mywebsearch Search Smiley Central

APROPAMPA, quem somos

O Bioma Pampa Gaúcho

História da Carne do Pampa Gaúcho

A Indicação de Procedência

Conselho Regulador

Galeria de Fotos

Notícias



Número Rastreabilidade:	1909
Raça:	Hereford
Data Nascimento:	12 jul 2003
Propriedade:	Fazenda Azul
Localização:	Hulha Negra – RS
Data de Abate:	08 Ago 2005
Peso de Abate:	308 kilos
Frigorífico:	Mercosul



||| Digite número IGP do seu produto

1	9	0	9			
---	---	---	---	--	--	--

2007

- Comercialização da carne no litoral gaúcho, início da parceria com a Casa de Carnes Moacir – Porto Alegre



2008

- Início da comercialização do produto no supermercado Peruzzo



Assinatura contrato com Marfrig



Expointer 2010



Bonificação ao produtor

Raça:

• Padrões Angus e Hereford – 4% a 10%

+

APROPAMPA / Marfrig Club

• 1% Animais TRACE

• 2% Animais TRACE Desmama

Passos para alteração do Regulamento de Produção

1. Apresentação das alterações no Conselho Regulador
2. Apresentação em Assembleia Geral
3. Encaminhamento ao INPI

Alterações propostas

	Atual	Proposta
Raça	Angus, Hereford e careta "puros"	Definição das Associações de Angus e Hereford & Braford para seus programas de carne
Alimentação	Pastagem nativa, pastagem nativa melhorada e pastagem de inverno	Anteriores + suplementação na fase de terminação máx. 1% pv
Rastreabilidade	Rastreabilidade Oficial Brasileira obrigatória - SISBOV	Rastreabilidade obrigatória, definida em Instrução Normativa do Conselho Regulador
Permanência dos animais na região	1 ano	6 meses
Sistema de Inspeção Sanitária	SIF	SIF e CISPOA

Selo

Atual

Proposta



EVOLUÇÃO DO NÚMERO DE SÓCIOS

Ano	Associados
2007	42
2008	52
2009	66
2010	85
2011	106
2012 - atual	109

Abate no Marfrig - 2011

	FORNECIDAS	PREMIADAS	PREMIADAS
2011	Nr. cab.	Nr. cab.	%
Janeiro	1.900	206	10,84%
Fevereiro	848	161	18,99%
Março	1.158	204	17,62%
Abril	1.125	204	18,13%
Maio	927	146	15,75%
Junho	1.313	524	39,91%
Julho	3.168	1.113	35,13%
Agosto	1.577	628	39,82%
Setembro	5.962	2.213	37,12%
Outubro	4.190	1.713	40,88%
Novembro	4.487	2.235	49,81%
Dezembro	4.487	3.399	75,75%
TOTAL	31.142	12.746	40,93%

Muito Obrigado!



José Carlos Paiva Severo

jcpsevero@gmail.com



carnedopampagauch@gmail.com
www.carnedopampagauch.com.br

(55 53) – 3242-8888

HYBU CIG
CYMRU
MEAT PROMOTION WELSH



Welsh Country Foods



WELSH
BEEF

St Merrin Foods

Hammer International Ltd.
Bennett's Welsh Lamb Cyt.

Tracabilité totale
depuis la naissance
Total animal
traceability from birth



Légumes de terroirs

À CHAQUE SAISON SES LÉGUMES, À CHAQUE LÉGUME SON TERROIR.

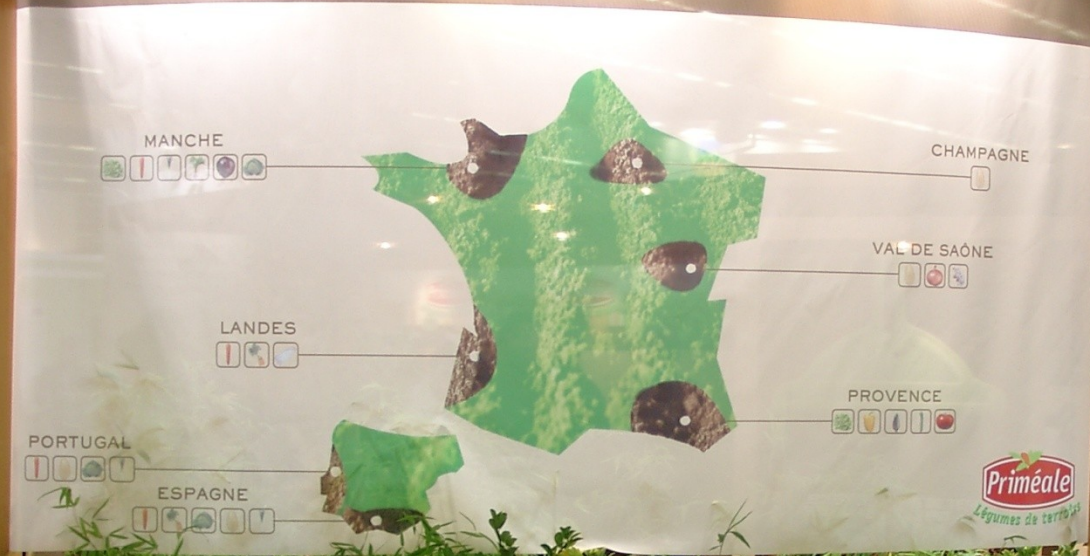

Valorização do "Terroir"



O GAÚCHO

MULHER/MUJER/WOMAN

“Todos los gauchos de este destino
 rlos y el famoso Moreira que hizo fuga
 de las minas y anda por estos campos
 a del Rio Pardo, se han ido un mes
 costa del Yaguarón...”

Manuel Cipriano de Melo. c. 1791 - in
 cit. p. 192

“... todos sin
 ligión y asi el
 mas valien-
 ley a los

no era
 n toda
 d, que
 n de
 ien-
 los
 se
 e
 eja-
 omo
 arse
 jeres
 entre
 volun-
 algunas
 por
 de las

VIDE. c. 1796 - in CONI,
 187

“ Estos hombres traen,
 lar, una mujer a las ancas, la
 ue satisfaga una preocupación de la
 portancia entre ellos, y que raya en
 onor caballeresco; debe de ser, robada.
 er, que tiene que pasar por todas las



aporreos, la llaman, por cariño, su ch
 Dr. Francisco Javier Miñiz, C. 1845 IN DEL C
 P. 32/33

BAND

1650/1660 - “Trazia o i
 grandes cadeias de ferro.
 coleiras, ao pescoço, seg
 a 30 indios em cada
 disto, ainda leva
 quatro cadeias
 primeiras, s
 algum. D.
 seus

prender
 bandei
 soltar
 indio
 c a t
 puse
 cole
 uma
 cade
 pauli
 outra
 tupis
 am p
 bando.

enderam
 bagagens e
 presa preciosa
 rumo a Japeju”

Maloca de
 B.N.Mss. I 29.2.9. Col d'Angelis
 Aurélio. His-tória das Missões Orientais
 Vol. III, Porto Alegre, 1954pg. 193

“Diz o brigadeiro Rôscio (ban
 paulista que desce para o Rio Grande do
 'princiando a seguir este caminho da Ca
 ... para o Norte ou

CICLO DO COURO – SÉCULOS XVI e XVII



CICLO DO CHARQUE – SÉCULOS XVIII, XIX e XX



CICLO DO CARNE – FRIGORÍFICOS - SÉCULO XIX até os dias atuais



CICLO DO CHARQUE – SÉCULOS XVIII, XIX e XX





Municípios:

- **Bagé,**
- **Dom Pedrito,**
- **Hulha Negra,**
- **Candiota,**
- **Pedras Altas,**
- **São Gabriel,**
- **Lavras do Sul,**
- **Aceguá**



Dias de campo



Fazenda Querência da Pedreira
Dom Pedrito



Diferenças Projetadas:

No abate: de 2 a 5% na remuneração ao produtor
No varejo: de 20 a 35% nos cortes comercializados

Projeção de Abate:

2007: 50 cabeças semanais
2008: 100 cabeças semanais
2009: 150 cabeças semanais

Número de Associados:

2007: 50 associados
2008: 100 associados
2009: 200 associados
Potencial da IG: 1000 associados

Abate 2011

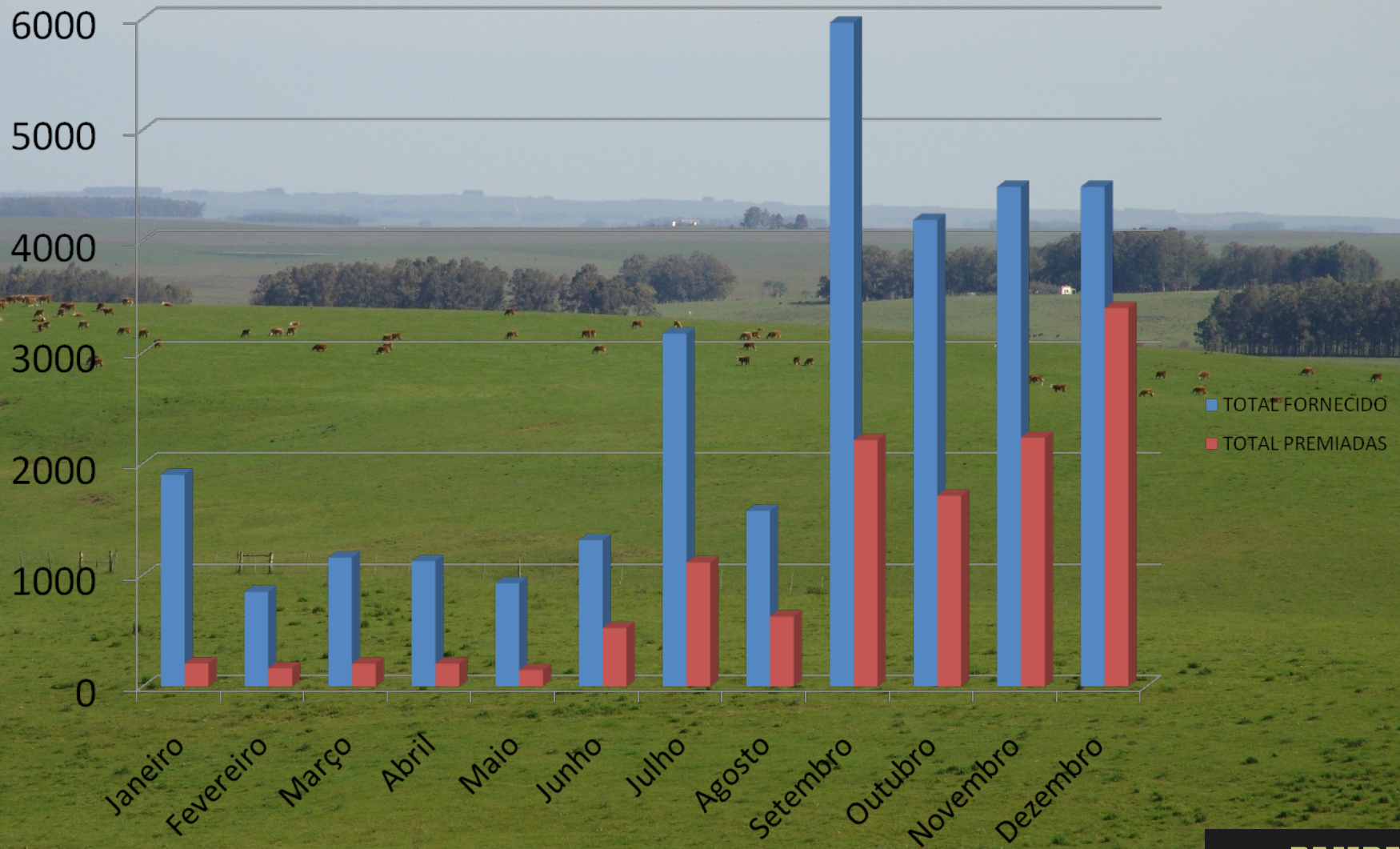

VISITA TÉCNICA DO MAPA

